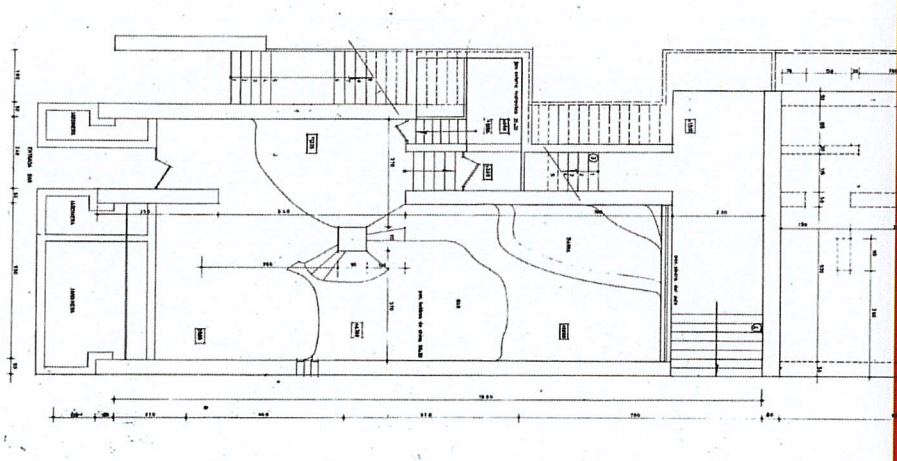

CONVOCATORIA DE BECA
DISEÑO DE LA EXPOSICIÓN

Episodios de la arquitectura moderna en la provincia de Cádiz

# CENTRO CULTURAL de VILLAMARTÍN (1965)

Pablo Fábrega Roca
Arquitecto

## ACTA DE ADMISIÓN DE PROPUESTAS

En Cádiz, a 5 de julio de 2022

En cumplimiento de las bases de la convocatoria de una BECA PARA LA REALIZACIÓN DEL DISEÑO DE LA IMAGEN GRÁFICA Y DEL PROYECTO EXPOSITIVO DE LA MUESTRA 'CENTRO CULTURAL DE VILLAMARTÍN", proyectado y construido por nuestro compañero Pablo Fábrega Roca, tomando como base para el trabajo: el Guion de Contenidos, los documentos, materiales originales y las referencias gráficas de apoyo, seleccionadas por el ganador de la Beca de Investigación convocada al efecto por el Colegio, se levanta el correspondiente Acta de Admisión de Propuestas.

| Nº | Nombre | Profesión | Fecha Inscripción |
|---|---|---|---|
| 67959 | Francisco José Basallote Neto<br><br>Equipo<br>José Antonio Matas Ruiz | Colegiado nº 407<br><br>Licenciado en Bellas Artes | 30/06/2022 |
| 67970 | Ana Mª Saborido Manzano<br><br>Equipo<br>Alejandra Rodríguez Bey | Colegiada nº 1249<br><br>Arquitecta | 30/06/2022 |

Se comprueba que todos los colegiados inscritos, bien a título individual o como representante de un equipo, cumplen con los requisitos y la documentación a presentar exigidos en las bases de la convocatoria.

La Comisión de Selección toma conocimiento de las propuestas presentadas, concluyendo tras su examen la admisión de todos los aspirantes.

Isabel Suraña Fernández | Paula Vilches Rodríguez | Tomás Carranza Macías | Raúl Fdez. de la Reguera Álvarez